



INSTITUCIÓN EDUCATIVA PRIVADA  
**EDUCERE SCHOOL**

Caminando hacia tu propósito



**BOLETIN INFORMATIVO**

**2026**

**¡Conocenos!**



Visítanos en:

**Jr. Inca Ripac N° 1220 - El Tambo - Huancayo**

Más información comunicarse al:

 **977846034 - 971710995**

 **[www.colegioeducere.edu.pe](http://www.colegioeducere.edu.pe)**



# Presentación

Estimada familia EDUCERE SHOOOL:

Nuestros alumnos y familias son lo primero, los que dan valor a nuestro que hacer educativo de cada día. Nos hacen renovar nuestro compromiso con la educación de nuestros estudiantes seguros de formar ciudadanos competentes para el mundo globalizado que tenemos y el futuro de la sociedad. Por ello mediante la presente damos a conocer la filosofía institucional en base a la Ley N° 26549 "Ley de los Centros Educativos Privados", que establece en su artículo 14°, informar de forma veraz, apropiada y suficiente a los padres de familia sobre el proceso de matrícula para el periodo lectivo 2026, a fin de garantizar la transparencia, protección de usuarios y continuidad del servicio educativo en la institución educativa privada.





## Sobre la documentación del registro que autoriza su funcionamiento



La Institución Educativa Privada "Educere School", es creada en diciembre del año 2013 por Resolución Directoral N°006327-UGEL-H, para ofrecer el servicio educativo en el nivel inicial de 3, 4 y 5 años. En abril del año 2016 es autorizada con RD N°002866-UGEL-H para ampliar su servicio educativo en el primer y segundo grado de primaria; así como, aumentar su meta de atención en el nivel inicial. Luego, en el abril del año 2017, la Institución Educativa es autorizada para ampliar su servicio educativo en los grados de tercero, cuarto, quinto y sexto de primaria con RD N°01007-DREJ.

Para observar la Resolución de creación podrá hacerlo accediendo aquí

<https://acortar.link/u7eEkl>

Para observar la Resolución de ampliación podrá hacerlo accediendo aquí

<https://acortar.link/kGLM6J>

<https://acortar.link/ghmeZ>



### Identicole

Para corroborar la presente información, podrás hacerlo consultando en: <https://identicole.minedu.gob.pe/busqueda-de-colegios> consignado el nombre, ubicación, modalidad y nivel educativo del colegio.





## Misión:

En Educere School formamos personas íntegras, felices y competentes mediante una educación de excelencia académica que desarrolla al máximo sus capacidades cognitivas, afectivas, sociales y morales. Inspirados en los valores y principios cristianos del amor, el respeto, la honestidad y el servicio, preparamos a nuestros estudiantes para que descubran su propósito, enfrenten con éxito los retos del siglo XXI y contribuyan positivamente a su familia, comunidad y al mundo.

## Visión:

Ser la institución educativa referente en Huancayo y la región central del Perú por ofrecer una formación integral de alta calidad que combina excelencia académica, desarrollo del carácter y valores universales, formando jóvenes resilientes, éticos, creativos y comprometidos con el bien común, capaces de liderar con empatía y responsabilidad en una sociedad diversa y cambiante.

## Valores institucionales

El COLEGIO adopta los siguientes valores fundamentales como ejes axiológicos alrededor de los cuales gira nuestra labor educativa:

- Conciencia de derechos.
- Libertad y responsabilidad.
- Diálogo y concertación.
- Respeto por las diferencias.
- Equidad en la enseñanza.
- Confianza en la persona.
- Respeto a la identidad cultural.
- Diálogo intercultural.
- Igualdad y Dignidad.
- Solidaridad planetaria y equidad intergeneracional.
- Justicia y solidaridad.
- Respeto a toda forma de vida.
- Equidad.
- Empatía





## Nuestros servicios educativos:

Educación Básica Regular (EBR)

### Niveles:

- Educación Inicial: 3, 4 y 5 años.
- Educación Primaria: 1º a 6º Grados Educación.



## Cantidad de estudiantes por aula:

### INICIAL

3 años    4 y 5 años



18

Estudiantes  
por aula



18

Estudiantes  
por aula

### PRIMARIA

1º y 2º grado    3º y 6º grado



20

Estudiantes  
por aula



20

Estudiantes  
por aula





## Horario escolar 2026: escenario presencial

NIVEL	GRADOS	INGRESO*	SALIDA*
INICIAL	3 años	08:40 a 09:00 am	13:30 pm
	4 años	08:40 a 09:00 am	13:40 pm
	5 años	08:40 a 09:00 am	13:45 pm
PRIMARIA	1° a 2° grado	07:50 a 08:00 am	14:15 pm
	3° a 4° grado	07:50 a 08:00 am	14:15 pm
	5° a 6° grado	07:50 a 08:00 am	14:15 pm

La cantidad de estudiantes se estima sobre un escenario presencial. Estas cantidades pueden variar dependiendo de las normativas y protocolos que el MINSA y el MINEDU, así como las entidades reguladoras locales UGEL y DREJ determinen.

El horario presentado es referencial en un escenario presencial, este puede variar dependiendo de una adecuación a buenas prácticas de bioseguridad por parte del colegio, así como de las normativas y protocolos que el MINSA, el MINEDU, UGEL y DREJ determinen. En caso se realice algún cambio por motivos de fuerza mayor, este cambio será informado con la suficiente anticipación.



## Sobre el monto, número y oportunidad de pago De las pensiones, así como los posibles aumentos

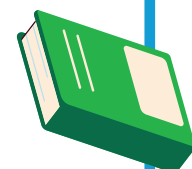

### Sobre el monto de la matrícula:

- El monto de la matrícula es única y razonable sin excepción, en los niveles de inicial y primaria; siendo el monto de S/.200.00 nuevos soles para el periodo lectivo 2026.
- Se considera el pago de matrícula por padre de familia y no por cada estudiante.



### Sobre el plazo de las matrículas:

- Los padres que solicitan formalizar la matrícula de sus hijos, podrán hacerlo desde el 20 de noviembre del año 2025.
- Posterior a la fecha se dispondrá las vacantes para nuevos estudiantes que decidan obtener una matrícula en la Institución.

### Excepciones sobre el costo de matrículas de hermanos y casos especiales:

- Se paga el valor de una sola matrícula cuando dos o más hermanos hayan sido matriculados.
- Se exonera el pago de este concepto cuando el estudiante haya quedado en situación de orfandad y posee buenas condiciones en su desempeño escolar.
- Quedan exonerados de pagar matriculas los estudiantes que hayan logrado un ponderado no menor a 18.75 en el promedio anual 2025.

### Sobre el pago de cuota de ingreso:

- La Institución Educativa no cobra cuota de ingreso para ninguno de los niveles educativos.

### Sobre la oportunidad de pago de las pensiones:

- El Colegio Educere, realiza el cobro de pensiones al final del servicio educativo brindado, admitiendo algunos casos excepcionales sobre la oportunidad de pago fuera del plazo, previa solicitud del interesado (a).

### Sobre el monto de las pensiones:

- El monto de las pensiones para el nivel inicial es de S/.220.00 nuevos soles y primaria es de S/.240.00 nuevos soles.
- Según el Reglamento Interno de la Institución Educativa, para las familias que matriculen más de un hijo, tienen un descuento del 5% sobre la pensión mensual.





### **SOBRE EL NÚMERO DE PENSIONES:**

- El número de pensiones establecidas para el periodo lectivo 2026, son 10 pagos (marzo a diciembre) que se harán al final del servicio educativo ofrecido (hasta el primer día del mes siguiente).

Para un mejor conocimiento de ello, podrá observar el siguiente cronograma de pensiones en el siguiente enlace:

<https://acortar.link/myrSOz>

### **Sobre los posibles aumentos:**

- Dentro de las políticas de la Institución Educativa, se justifica los posibles aumentos en las matrículas y pensiones que no deben superar el 20% anualmente, y se comunica con dos meses de anticipación.

### **Excepciones sobre el costo de pensiones de hermanos y casos especiales:**

- Según nuestro Reglamento Interno, se hace un descuento del 10% en el costo de cada pensión durante el año lectivo, por cada hermano que estudie en nuestra institución.
- Se aplica un descuento hasta el 70% en el costo de las pensiones (previa evaluación) cuando el estudiante haya quedado en situación de orfandad y posee buenas condiciones en su desempeño escolar.
- Para los estudiantes que hayan logrado un ponderado no menor a 18.75 en el promedio anual 2025, se les otorga una semibeca de estudios.

### **Sobre la suspensión de pago de pensiones:**

- En el caso que el estudiante se ausente a las clases, por temas de salud, viaje u otro motivo que no sea de responsabilidad de la Institución Educativa, el padre de familia o apoderado igualmente deberá realizar el pago completo de la mensualidad de enseñanza correspondiente. Así mismo, solo se dejará de cobrar las pensiones de enseñanza cuando el padre de familia o apoderado comunique por escrito el retiro del estudiante de la Institución Educativa del año académico en curso, caso contrario, queda obligado al pago de las pensiones por los meses transcurridos hasta la fecha que formalice el retiro.





### Facultades del colegio frente a pensiones impagas:

- Es preciso mencionar que la Institución Educativa no condiciona ni impide la asistencia a clases, la evaluación de estudiantes, ni la atención de los reclamos formulados, al pago de las pensiones.
- Ante el incumplimiento en el pago puntual de pensiones durante el año, la Institución Educativa retendrá los certificados de estudios correspondientes a los grados no pagados; sin perjuicio del cobro de costas y costos incurridos en caso se inicien las acciones judiciales respectivas por el incumplimiento de pago y; así mismo, no se ratificará la matrícula para el año escolar 2026.

## Sobre documentos solicitados y trámite documentario

### Sobre el trámite documentario

La entrega del certificado de estudio, la constancia de estudio, constancias de conducta y constancias de no adeudo requiere de un proceso, cuyo procedimiento es:

1. Presentar una solicitud simple, donde deberá precisar el pedido.
2. Efectuar un pago por trámite documentario.
3. Presentar el/los requisitos necesarios para la atención de la solicitud.

CONCEPTO	PAGO	PLAZO DE ENTREGA
Derecho de trámite de constancia de estudio.	S/. 30.00	1 día hábil
Derecho de trámite de constancia de conducta.	S/. 30.00	1 día hábil
Derecho de trámite de constancias de no deudo.	S/. 30.00	1 día hábil
Derecho de trámite de certificado de estudios.	S/. 80.00	1 día hábil





Para realizar su solicitud de modo más rápido y accesible, podrá ingresar haciendo clicen este enlace a nuestra MESA DE PARTES VIRTUAL. <https://acortar.link/q9gwOo>

## Sobre los requisitos para el ingreso de nuevos alumnos

### Requisitos para el ingreso (matrícula)

- Copia simple DNI del alumno
- Acta de nacimiento original del alumno
- Copia simple del DNI del padre o madre de familia
- Ficha Única de Matrícula con código del SIAGIE (solo traslados)
- Constancia de no adeudo emitida por la Institución de origen (solo traslados)
- Certificado de Estudios (solo traslados)
- Resolución Directoral de Traslados (solo traslados)
- Correo electrónico vigente del PP.FF y/o apoderados.

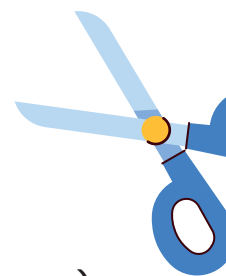

**PLAZOS: Desde el inicio de matrícula (19/01/2026) hasta el día 24 de marzo del año 2026.**

### Procedimiento para la matrícula

- El padre de familia solicita información sobre la matrícula y admisión.
- Presenta DNI del estudiante
- Firma la ficha de matrícula y el contrato por el servicio educativo ofrecido.
- Se le otorga la constancia de vacante.
- Efectúa el pago por derecho de matrícula.
- Presenta los documentos requeridos, dentro del plazo establecido.

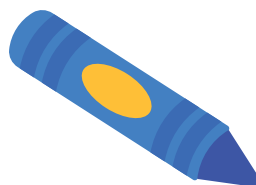



## Sobre el plan curricular, duración, contenido, uniforme, libros, útiles escolares, metodología y sistema pedagógico

### Sobre el plan curricular en el nivel inicial:



Talleres	Áreas curriculares	Asignaturas
Arte reciclado "Ecoarte" Lectura creativa y cuentacuentos "CuentArte Kids" Dibujo y pintura "ColorArte" Danza y expresión corporal "Cuerpo en Acción"	Matemática	Matemática Razonamiento matemático
	Comunicación	Comunicación Razonamiento verbal Inglés
	Psicomotriz	Psicomotricidad
	Personal social	Personal social y educación cristiana
	Ciencia y ambiente	Ciencia y ambiente
PROGRAMAS EDUCATIVOS: Programa de terapia del lenguaje / Programa de cuenta cuentos y lectura Programa de valores		

### Sobre el plan curricular en el nivel primaria:

Talleres	Áreas curriculares	Asignaturas
Arte reciclado "Ecoarte" Lectura creativa y cuentacuentos "CuentArte Kids" Dibujo y pintura "ColorArte" Danza y expresión corporal "Cuerpo en Acción"	Matemática	Aritmética Geometría Álgebra Razonamiento matemático
	Comunicación	Lectoescritura Expresión oral Razonamiento verbal Redacción y producción de textos
	Inglés	Inglés
	Arte y cultura	Educación artística
	Ciencia y tecnología	Biología y química
	Educación física	Educación física
	Educación religiosa	Educación cristiana
	Personal Social	Historia y geografía
PROGRAMAS EDUCATIVOS: Educación Financiera / Investigación / Emprendimiento / Educación en Valores		





## SOBRE LA DURACIÓN DEL PLAN DE ESTUDIO:

### DURACIÓN

**4 bimestres**

### INICIA

**09 de marzo  
de 2026**

### FINALIZA

**18 de diciembre  
de 2026**

En este enlace podrás observar nuestro calendario académico 2026. <https://acortar.link/ciaFw0>

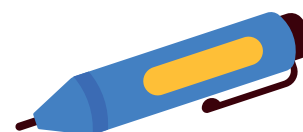

## Calendario académico 2026

El presente calendario académico, aplica para los niveles de inicial y primaria, durante el año lectivo 2026.

### I BIMESTRE DEL 09 DE MARZO AL 8 DE MAYO

Inauguración del año escolar	9 de marzo
Inicio de clases	9 de marzo
Evaluación mensual	Del 6 al 10 de abril de 2026
Evaluación bimestral	Del 4 al 8 de mayo de 2026
Semana de gestión: Registro de notas al SIAGIE y vacaciones escolares	Del 11 al 15 de mayo de 2026





## II BIMESTRE 18 DE MAYO AL 24 DE JULIO

Inicio de clases	18 de mayo
Evaluación mensual	Del 15 al 19 de junio de 2026
Evaluación bimestral	Del 20 al 24 de julio de 2026
Semana de gestión: Registro de notas al SIAGIE y vacaciones escolares	Del 27 al 31 de julio de 2026

## III BIMESTRE 03 DE AGOSTO AL 09 DE OCTUBRE

Inicio de clases	3 de agosto
Evaluación mensual	Del 31 de agosto al 4 de setiembre de 2026
Evaluación bimestral	Del 5 al 9 de octubre de 2026
Semana de gestión: Registro de notas al SIAGIE y vacaciones escolares	Del 12 al 16 de octubre de 2026

## IV BIMESTRE 19 DE OCTUBRE AL 18 DE DICIEMBRE

Inicio de clases	19 de octubre
Evaluación mensual	Del 9 al 13 de noviembre de 2026
Evaluación bimestral	Del 14 al 18 de diciembre de 2026
Semana de gestión: Registro de notas al SIAGIE y vacaciones escolares	Del 21 al 23 de diciembre



## Sobre los contenidos:

De acuerdo a los contenidos sugeridos por el Currículo Nacional de Educación – CNEB y los contenidos destacados por el Colegio Educere, se ha organizado una serie de contenidos en los niveles de educación inicial y primaria.

Observa los contenidos para el año lectivo 2026, haga clic en el siguiente enlace: <https://acortar.link/l6gIbG>



## Sobre el uniforme:

### El buzo escolar

Los estudiantes del nivel inicial y primaria utilizarán obligatoriamente el buzo escolar durante el año lectivo escolar 2026, este atuendo consta de, buzo, casaca, polo, short/sniker, sombrero y zapatillas de color blanco.

### El guardapolvo

Los estudiantes del nivel inicial obligatoriamente utilizaran el guardapolvo para proteger su indumentaria.



### El guardapolvo

### El buzo escolar

## Sobre los libros de trabajo:

- En el nivel inicial, la Institución Educativa ha decidido trabajar con el libro “Pequeñas Manitas” de la editorial Arca de Papel; para ello, no se exige que el libro sea nuevo, el cual puede ser de segundo uso o fotocopiado, pero debiendo considerar los elementos necesarios que el estudiante requiere para su aprendizaje.
- En el nivel primaria, la Institución Educativa cuenta con el “Compendio Escolar”; el cual puede ser adquirido como nuevo, de segundo uso o fotocopiado, debiendo tener en cuenta los elementos mínimos para no dificultar el aprendizaje de los estudiantes.





### **Sobre la lista de útiles:**

- La plana docente en coordinación con la dirección del plantel, han determinado una lista de útiles con los materiales necesarios que serán entregados hasta el 13 de marzo del año lectivo 2026. Ante ello, podrá solicitar dicha lista, al momento de efectuar la matrícula escolar.

### **Sobre la metodología:**

- El Colegio Educere promueve como metodología el desarrollo de Capacidades Competitivas, por medio de estrategias generadas por el docente para desarrollar aprendizajes significativos que serán útiles en la vida de los estudiantes.
- Las capacidades competitivas están comprendidas por las capacidades cognitivas (conocimientos y contenidos de necesidad e interés educativo), capacidades afectivas (desarrollo de emociones y comportamientos socioafectivos), capacidades sociales (competencias de interacción y aprendizaje colaborativo) y capacidades morales (fomento de valores y actitudes positivamente aceptables).

### **Sobre el sistema pedagógico:**

- Desde la creación de nuestro Colegio, se ha comprendido que educar es acompañar a una persona en el proceso de generar estructuras propias internas, cognitivas y socioemocionales, para que logre el máximo de sus potencialidades. Simultáneamente, es la principal vía de inclusión de las personas en la sociedad, como ciudadanos que cumplen con sus deberes
- y ejercen sus derechos con plenitud, con pleno respeto a la diversidad de identidades socioculturales y ambientales.

## **Sobre los sistemas de evaluación y control de los estudiantes**

### **Sobre el sistema de evaluación:**

- El sistema de evaluación de los aprendizajes se realiza bimestralmente (4 bimestres), en la que se establece conclusiones descriptivas respecto al nivel de aprendizaje alcanzado por el estudiante, en función de la evidencia recogida en el período evaluado; así como se asocian estas conclusiones con la escala de calificación (AD, A, B o C) para obtener un calificativo. La escala de calificación común es la siguiente:



<b>AD</b>	<b>LOGRO DESTACADO</b> Cuando el estudiante evidencia un nivel superior a lo esperado respecto a la competencia. Esto quiere decir que demuestra aprendizajes que van más allá del nivel esperado.
<b>A</b>	<b>LOGRO ESPERADO</b> Cuando el estudiante evidencia el nivel esperado respecto a la competencia, demostrando manejo satisfactorio en todas las tareas propuestas y en el tiempo programado.
<b>B</b>	<b>EN PROCESO</b> Cuando el estudiante está próximo o cerca al nivel esperado respecto a la competencia, para lo cual requiere acompañamiento durante un tiempo razonable para lograrlo.
<b>C</b>	<b>EN INICIO</b> Cuando el estudiante muestra un progreso mínimo en una competencia de acuerdo al nivel esperado. Evidencia con frecuencia dificultades en el desarrollo de las tareas, por lo que necesita mayor tiempo de acompañamiento e intervención del docente.

## Conoce nuestro reglamento interno

Para observar Reglamento Interno del Colegio Educere, puede acceder en el siguiente enlace: <https://goo.su/yVi0H>

## Conoce nuestro proyecto educativo institucional

Para observar el Proyecto Educativo Institucional 2026 del Colegio Educere, puede acceder en el siguiente enlace: <https://goo.su/mGMQEzC>

## Conoce nuestro proyecto curricular institucional

Para observar el Proyecto Curricular Institucional 2026 del Colegio Educere, puede acceder en el siguiente enlace: <https://goo.su/rLM4>

## Conoce nuestro plan anual de trabajo

Para observar el Plan Anual de Trabajo 2026 del Colegio Educere, puede acceder en el siguiente enlace: <https://goo.su/fkmqV>





## Conoce nuestro plan anual de trabajo

### Fechas conmemorativas:

Las actividades conmemorativas son aquellas que, se desarrollan dentro del Colegio, con la participación de los estudiantes y no requieren gastos adicionales ni interrupción de las clases. El propósito es revalorar y tomar conocimiento sobre la importancia de los hechos cívicos festivos.

ACTIVIDAD CÍVICA	FECHA
Día Internacional de la Mujer	8 de marzo de 2026
Día Internacional del Agua	22 de marzo de 2026
La hora del planeta	26 de marzo de 2026
Día de la Educación	1 de abril de 2026
Día Mundial de la Salud	7 de abril de 2026
Día de las Américas	14 de abril de 2026
Día Mundial del libro	23 de abril de 2026
Día de la familia	15 de mayo de 2026
Día de la Educación Inicial	25 de mayo de 2026
Día Mundial del Medio Ambiente	5 de junio de 2026
Día de la Bandera	7 de junio de 2026
Batalla de Ayacucho	9 de diciembre de 2026
Fiestas Patrias	28 y 29 de julio de 2026
Día del Niño	16 de agosto de 2026
Día del Abuelo	26 de agosto de 2026
Día Internacional de la Paz	21 de setiembre de 2026
Día Mundial de los Animales	4 de octubre de 2026
Celebración de la Batalla de Angamos	8 de octubre de 2026
Día de la Canción Criolla	31 de octubre de 2026
Día de la Biblioteca Escolar	10 de noviembre de 2026
Derechos del Niño	20 de noviembre de 2026
Batalla de Ayacucho	9 de diciembre de 2026





### Fechas festivas:

Las actividades festivas son aquellas que, se desarrollan dentro del Colegio, con la participación de los estudiantes, padres de familia y la plana docente, este tipo de actividades en su mayoría requiere de algunas cuotas y la interrupción de clases. El propósito de este tipo de actividades es, compartir y afianzar las relaciones sociales entre estudiantes y desarrollar conductas participativas.

ACTIVIDAD CÍVICA	FECHA
Día de la Madre	8 de mayo de 2026
Día del Padre	19 de junio de 2026
Concurso de Comprensión Lectora	14 de julio de 2026
Día de la Primavera	22 de setiembre de 2026
Concurso de Matemática	11 de setiembre de 2026
Feria de Ciencia y Tecnología	9 de octubre de 2026
Campeonato de futbol y vóley (estudiantes)	23 de octubre de 2026
Campeonato de futbol y vóley (estudiantes)	24 de octubre de 2026
Concurso de Cuentos Fábulas y Poesías	20 de noviembre de 2026
Día del logro	18 de diciembre de 2026
Compartir Navideño	21 de diciembre de 2026

#### NOTA:

Padre de familia que, por razones propias NO DESEA QUE SU HIJO (A) PARTICIPE, deberá rellenar el siguiente formulario para eximirse de todas las actividades, a efectos de no generar inconvenientes con quienes si desean participar.  
<https://goo.su/FILTLUK>



## Obre los servicios de apoyo al estudiante que pudiesen existir

### ESCUELA PARA PADRES

El Colegio Educere, organiza mensualmente reuniones de Escuelas para padres, sobre temas de interés y necesidad familiar.

### ASESORÍA PASTORAL

Ante la necesidad de orientar a las familias en el amor de Cristo, el Colegio Educere ofrece asesorías pastorales a los padres que lo solicitan.

### PSICOPEDAGOGÍA

Al observar problemas de aprendizaje y conducta, así como el deterioro emocional de los estudiantes y padres de familia, el colegio ofrece intervención con la especialista por medio de citas personalizadas.

## Sobre cualquier otra información que resultare pertinente y que pudiera interesar a los alumnos

### Sobre la información histórica de los pagos:

AÑO	CUOTA DE INGRESO	MATRÍCULA	PENSIONES	
			INICIAL	PRIMARIA
2016	El Colegio Educere no cobra por concepto de cuota de ingreso.	S/ .120.00	S/ .120.00	S/ .130.00
2017		S/ .130.00	S/ .130.00	S/ .140.00
2018		S/ .150.00	S/ .150.00	S/ .160.00
2019		S/ .160.00	S/ .160.00	S/ .170.00
2020		S/ .160.00	S/ .100.00	S/ .100.00
2021		S/ .100.00	S/ .100.00	S/ .110.00
2022		S/ .180.00	S/ .180.00	S/ .180.00
2023		S/ .180.00	S/ .190.00	S/ .200.00
2024		S/ .200.00	S/ .200.00	S/ .220.00
2025		S/ .200.00	S/ .220.00	S/ .240.00
2026		S/ .200.00	S/ .220.00	S/ .240.00

La finalidad del presente boletín informativo 2026, están establecidas en la Resolución Ministerial N° 447-2020-MINEDU, a efectos de prever el número de estudiantes que iniciaran sus estudios en el periodo lectivo 2026 y así poder garantizar las condiciones mínimas de calidad, disponiendo y previendo el número de personal docente, administrativo y de servicios; así como, ambientes, medios y materiales que permitan una buena educación de los estudiantes.

PARA CONSULTAS E INFORMES:



Jr. Inca Ripac 1220  
AA. HH Juan Parra del Riego – El Tambo – Huancayo



☎977846034 - 971710995

🌐[www.colegioeducere.edu.pe](http://www.colegioeducere.edu.pe)

**¡Conocenos!**

